

MONTAGEANLEITUNG

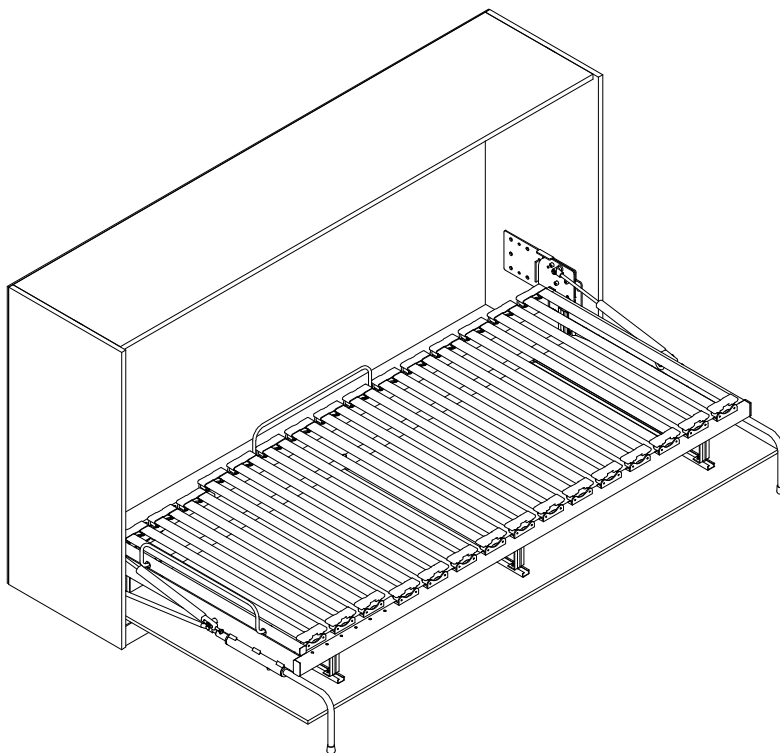

Sehr geschätzte Kunden! Bitte beachten Sie folgende

WARNHINWEISE!

Diese Warnhinweise und Bedienungsvorschriften sind integrative Bestandteile des Produktes.

! **Eine Beschädigung der Mechanik aufgrund Unachtsamkeit und Zuwiderhandlung unterer Hinweise und Vorschriften bewirkt den Verlust von Garantie- und Gewährleistungsansprüchen.**

1. Die Stützfüße (Bügel – Bereich 1 – siehe Bild), welche das geöffnete Bett am Boden abstützen, werden beim Öffnen und Schließen des Bettes automatisch ein- und ausgefahren! Diese Funktion ist nur möglich, wenn keine Hindernisse (Hände – Verletzungsgefahr, Bettdecken, Polster, Leintuch, usw.) die Bewegung der Stützbügel blockieren.

! **2. Achtung: Die Mechanik wird durch das Einklemmen diverser Hindernisse zerstört. HALTEN SIE DEN BEWEGUNGSBEREICH DER STÜTZBÜGEL BEIM ÖFFNEN UND SCHLIEßEN DES BETTES IMMER FREI. Fassen Sie beim Öffnen oder Schließen die Stützbügel NICHT an.**

3. Die Gasfedern sind mit hohem Druck gefüllt und dürfen auf keinen Fall verbogen, eingeklemmt oder in ihrer Bewegung behindert werden.

! **HALTEN SIE DEN BEWEGUNGSBEREICH (Bereich 2 – siehe Bild) DER GASFEDERN BEIM ÖFFNEN UND SCHLIEßEN DES BETTES IMMER FREI.**

Symbol

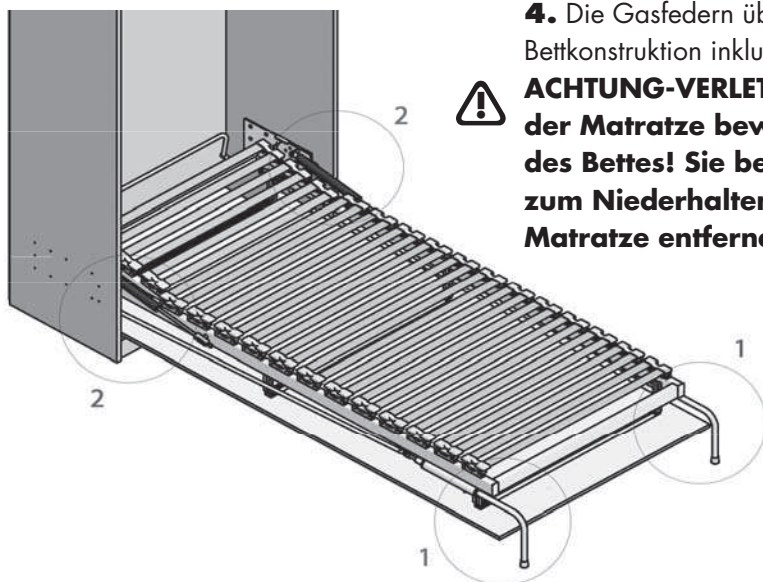

! **4. Die Gasfedern übernehmen das Gesamtgewicht der Bettkonstruktion inklusive Matratze, evtl. Verblendung etc. ACHTUNG-VERLETZUNGSGEFAHR: Das Entfernen der Matratze bewirkt ein plötzliches Schließen des Bettes! Sie benötigen eine zweite Person zum Niederhalten des Bettes falls Sie die Matratze entfernen wollen!**

Nummernübersicht

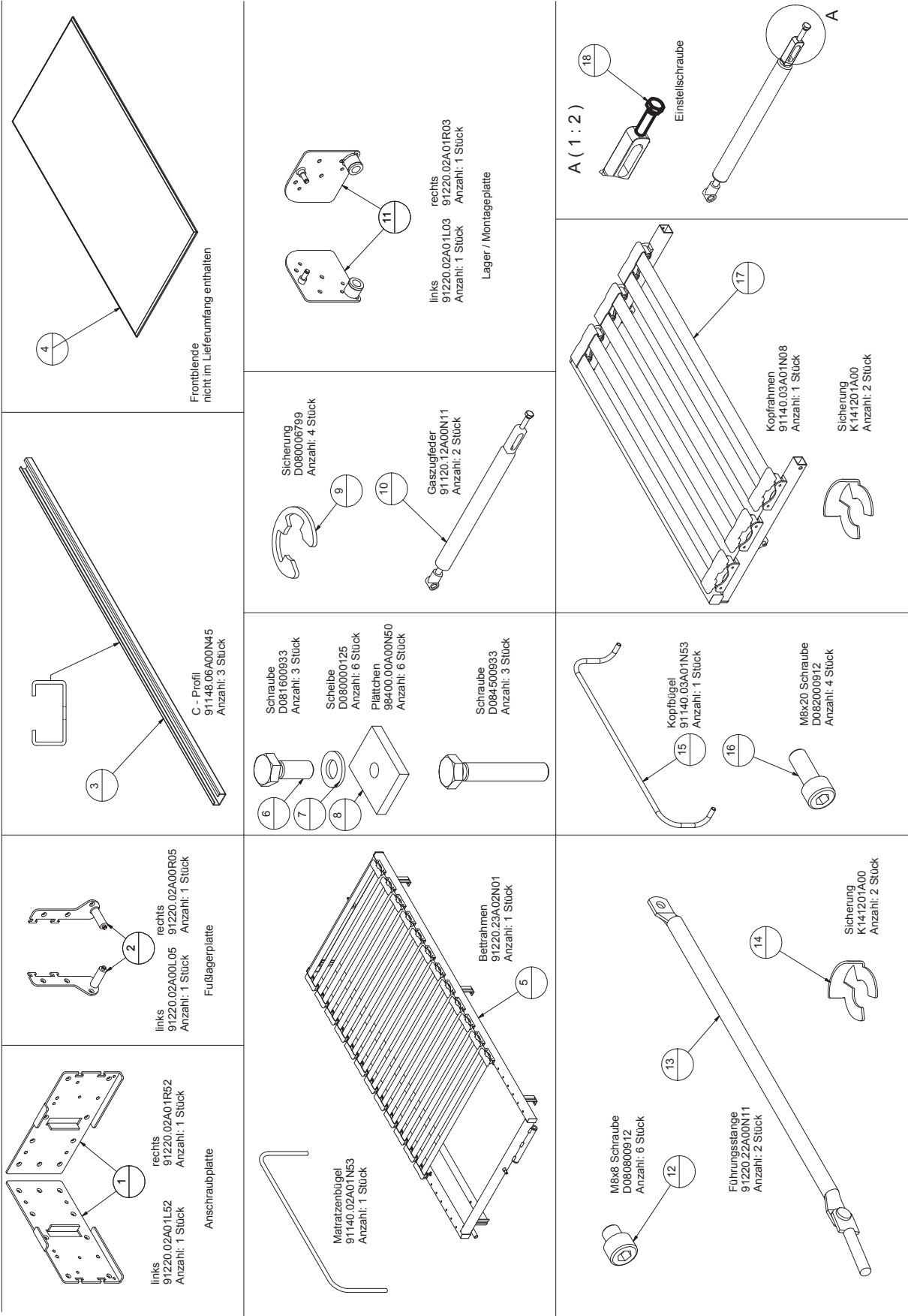

WSB 91220.33 EK FVI**Beispiel (Maße in mm):**

Matratze	(A)	(B)	(C)	(D)	(E)	(F)
Breite x Länge						
900x1900	1990	1120	1890	890	1055	870
900x2000	2090	1120	1990	890	1055	870

Nur Breite 900mm lieferbar !!!

Querklappbetmechanik für Einzelbetten mit einschlagendem Türblatt.
Der Gewichtsausgleich erfolgt durch GASZUGFEDERN.
Die Stützfüße klappen automatisch aus.

Ermitteln Sie das Korpusmaß selbst:

Matratzenlänge	- 10 mm	= Rahmenaußenlänge	(C)
Matratzenbreite	- 10 mm	= Rahmenaußenbreite	(D)
	(C) + 100 mm	= Korpusinbaulänge	(A)
	(D) + 230 mm	= Korpusinnenhöhe	(B)
	(D) + 165 mm	= Frontblendenbreite	(E)
	(D) - 20 mm	=	(F)

Artikel: 91220.33A03 37kg **TYP B** mit Komfortlattenrost, Matratzengurte und Kopfverstellung**TYP B:**

Das Standardbett (900x2000mm) ist für ein Zusatzgewicht (Matratze+ Frontblende+sonstige Aufbauten) von 45kg ausgelegt.

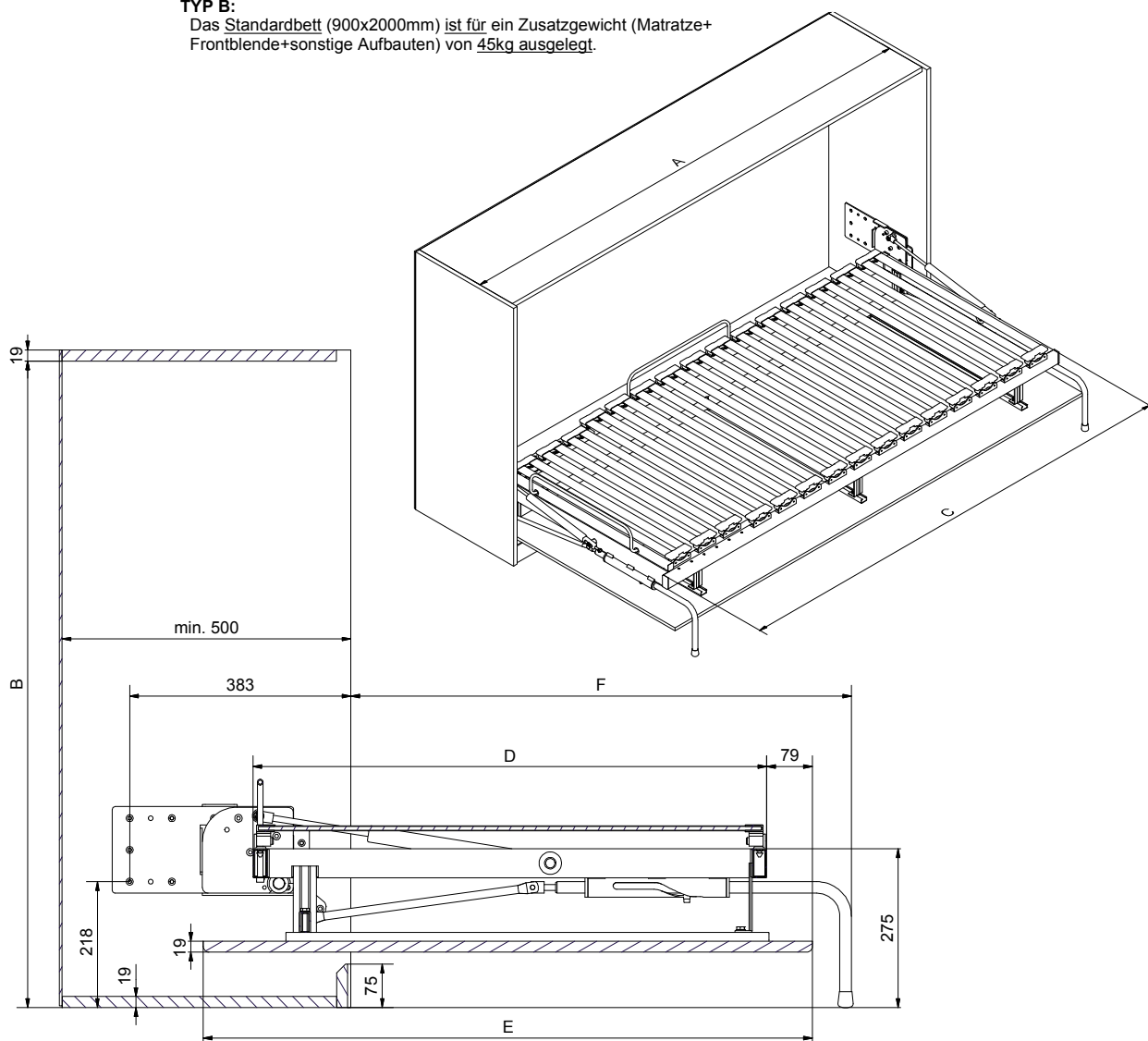

Die Montage sowie jegliche Einstellungen dürfen nur von fachkundigen Personen durchgeführt werden.

 **Beiliegende Warnhinweise und Hinweise zur Funktion der Sicherung sind integrative Bestandteile des Produktes. Warnhinweise und Hinweise zur Bedienung der Sicherungsvorrichtung müssen unlösbar, an gut sichtbarer Stelle am Korpus und / oder Frontblende angebracht sein.**

1) Vor dem Einbau kontrollieren ob der Korpus (Schrank) waagrecht bzw. senkrecht, im Lot ausgerichtet ist. Korpus (Schrank) muß mit mindestens beiden Seitenwänden ausreichend fest mit der Wand verschraubt werden. Die Stabilität der Wand muß entsprechend gewährleistet sein. Bei zwei Einzelbetten ist der Mittelsteher an Boden und Wand mit geeigneten Schrauben zu befestigen.

 **Auf den Seitenwänden bzw. Mittelsteher wirken die größten Kräfte und Drehmomente! (Seite 4 siehe Detail A)**

2) Bohrbild der Anschraub- (1) und Fußlagerplatten (2) in Korpusseitenwand nach Skizze bestimmen. (Abb.1)

3) Linke und rechte Platten (1 + 2) in Korpus schrauben. (Abb.2)

4) C-Profile (3) vom Bettrahmen (5) demontieren und laut Skizze auf Frontblende (4) schrauben. (Abb.3)

5) Bettrahmen (5) auf C-Profile (3) mit Schrauben (6), Scheiben (7) und Plättchen (8) befestigen und laut Abb.5 ausrichten / einstellen. (Abb.4 und Abb.5)

6) Sicherung (9) entfernen und Gaszugfedern (10) vom Bettrahmen (5) lösen. (Abb.6 siehe Detail A)

7) Bettrahmen (5) mit Lager (11) in Anschraubplatten (1) stecken - **ACHTEN SIE AUF DIE POSITION** - und mit je 3 M8x8 Schrauben (12) befestigen. Schrauben fest anziehen jedoch keinesfalls überdrehen. (Abb.7)

8) Gaszugfedern (10) mit Bettrahmen (5) verbinden und mit Sicherung (9) sichern. (Abb.8)

 **ACHTUNG!** Beim Öffnen ohne Matratze muss das Bett (5) am Fußende mit zusätzlichem Gewicht beschwert werden, um ein unbeabsichtigtes schließen des Bettes zu verhindern!! – **UNBEDINGT WARNHINWEISE BEACHTEN**

9) Führungsstange (13) so verdrehen, dass ungefähr ein Maß von 23mm eingestellt wird. Führungsstange (13) auf Fußlagerplatte (2) stecken und mittels Sicherung (14) sichern. (Abb.9 siehe Detail A)

10) Bettrahmen (5) ausklappen. Wenn in geöffnetem Zustand die Füße senkrecht zum Boden stehen (Abb.12 siehe Detail A) dann weiter mit Punkt 12.

11) Führungsstange (13) von Fußlagerplatte (2) lösen. Durch Heraus- bzw. Hineindreihen der Führungsstange (13) kann der Fuß so justiert werden, dass dieser senkrecht zum Boden steht (das Maß von ca. 23mm wird somit verändert). Mittels Sicherung (14) wieder auf Fußlagerplatte (2) sichern. (Abb.9)

12) Kopfbügel (15) mit M8x20 Schrauben (16) an Kopfrahmen (17) bzw. Bettrahmen (17) befestigen. (Abb.10)

13) Zum Einstellen der Spaltmaße und Parallelität zwischen der Frontblende und der Korpusseitenwände müssen die Schrauben (6), Scheiben (7) und Plättchen (8) in geöffnetem Zustand gelockert und die Frontblende (4) justiert werden. (Abb.4)

14) Durch drehen der Einstellschraube (18) kann der Schließwinkel des Bettes festgelegt werden. Die Schrauben (18) sollten ungleich tief eingestellt werden. Diese dienen dazu, das Bett in leicht geöffneten Stellung lüften zu lassen, sowie beim Schließen ein zu heftiges hineinschlagen der Frontblende (4) zu verhindern. (Abb.11)

 **Bitte Endkunden auf folgende Punkte genau Hinweisen:**

Die ordnungsgemäße Funktion des Bettes bzw. der Gaszugfedern ist nur bei montierter Frontblende und aufgelegter Matratze gegeben. Außerdem ist darauf zu achten das die Füße sowie die Gaszugfedern beim Schließen bzw. beim Öffnen des Bettes nicht durch das Bettzeug oder sonstiges beeinträchtigt werden. Für Schäden, welche dadurch hervorgerufen werden, wird keine Gewährleistung übernommen.

Nur Frontblenden und Matratzen verwenden deren Maße und Gewichte den bestellten Angaben entsprechen!

Abb.1



Abb.2



Abb.3

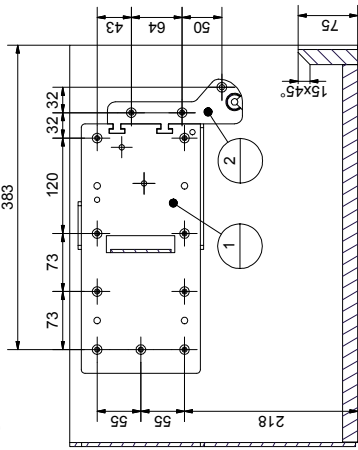

Abb.4

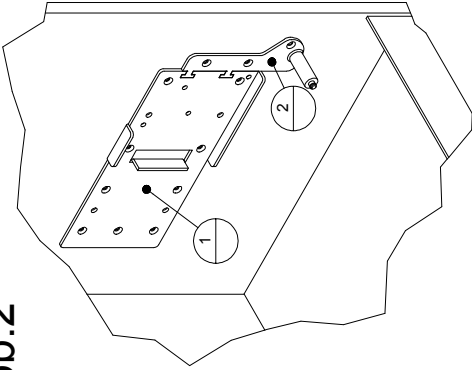

Abb.5

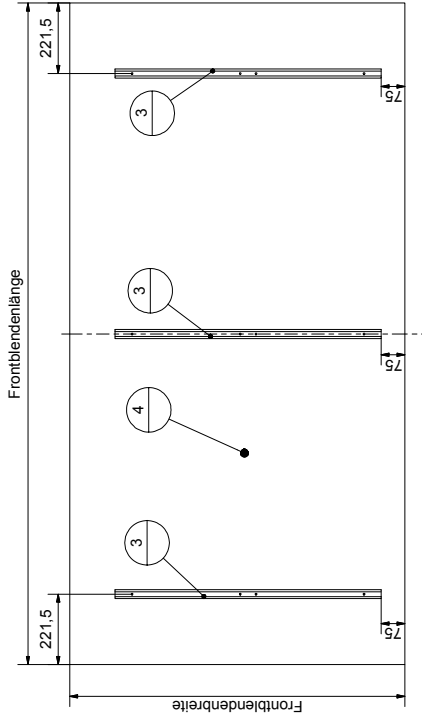

Abb.6

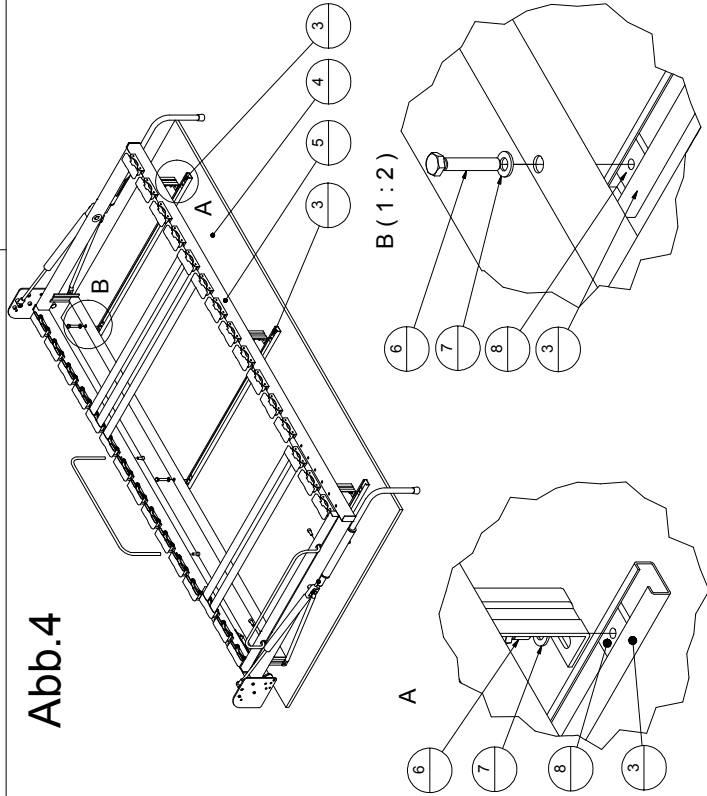

Abb.7

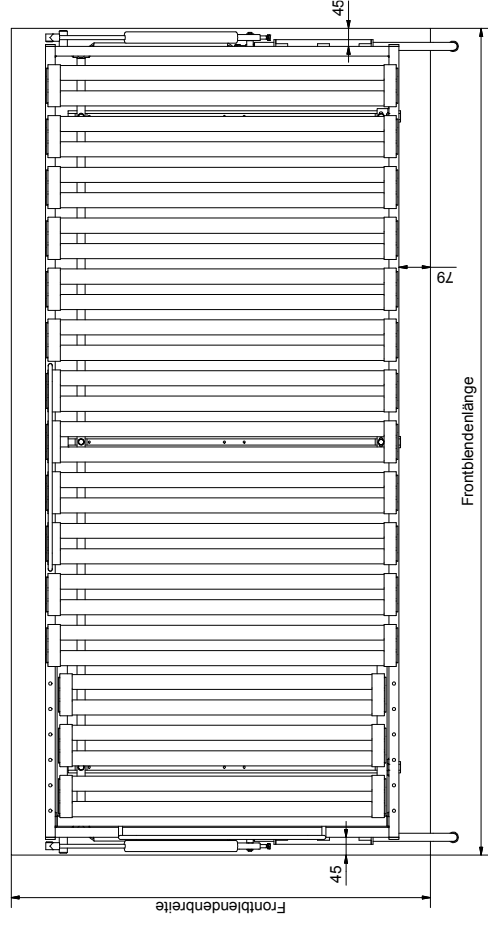

Abb.8

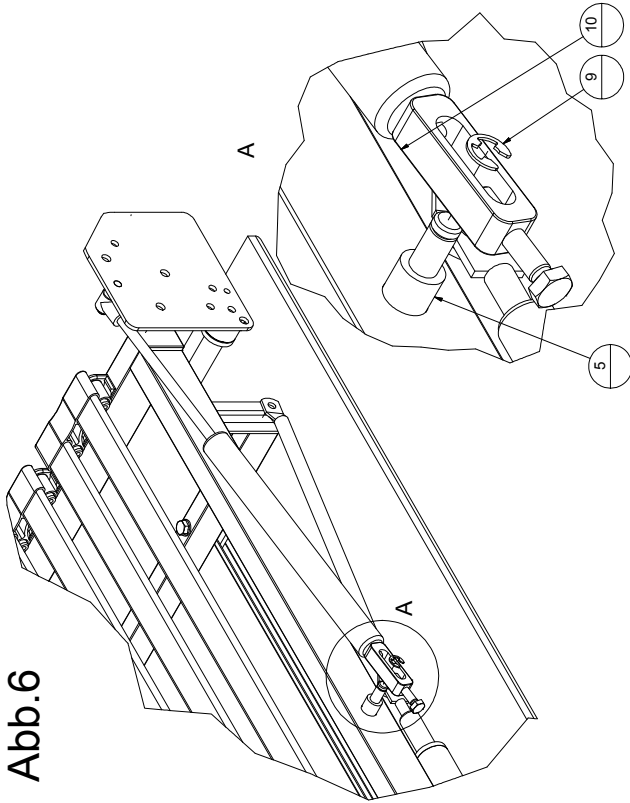

Abb.9

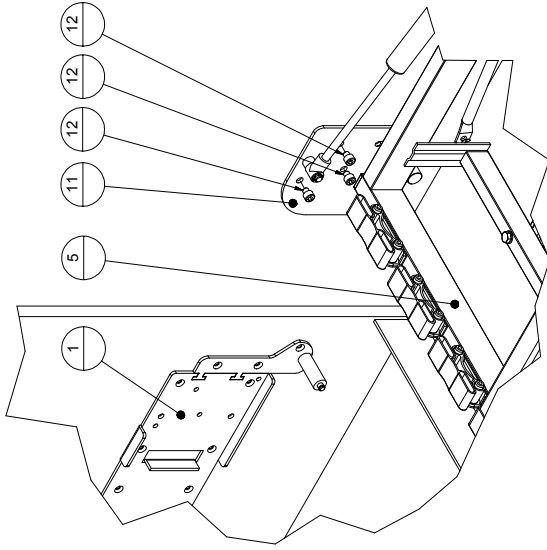

Abb.10

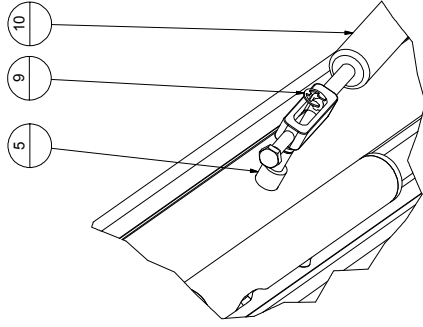

Abb.11



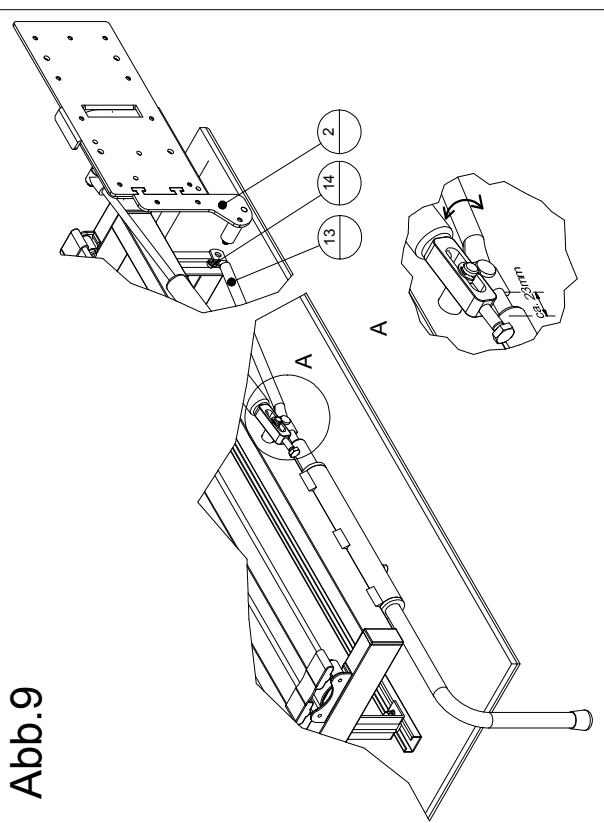

A

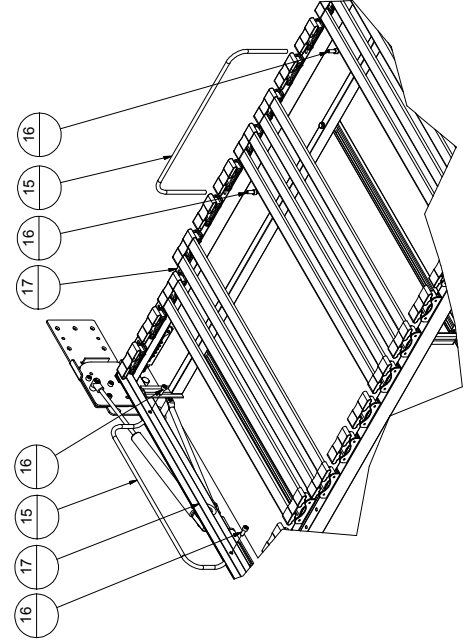
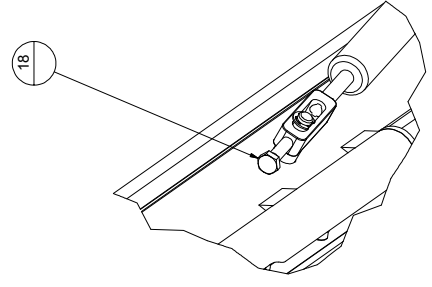
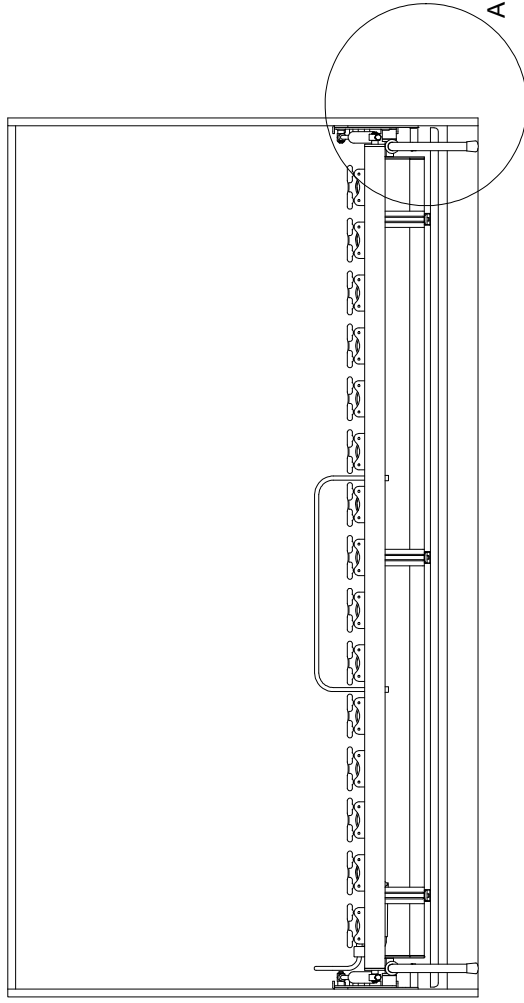
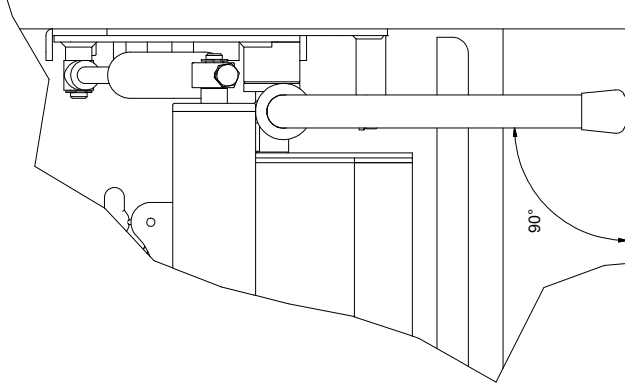

90°